



Ecosistema transfronterizo para el fomento del emprendimiento y economía social con impacto en la Región Euroace

**TALLER DE RETOS Y OPORTUNIDADES DEL
EMPRENDIMIENTO SOCIAL**

**TENDENCIAS GLOBALES DEL EMPRENDIMIENTO
SOCIAL Y SU APLICACIÓN PARA EL
DESARROLLO EN LA REGIÓN EUROACE**

Badajoz 16/05/2018





**Informe sobre tendencias globales
del emprendimiento social,
y su aplicación para el desarrollo endógeno
y sostenible en la región EuroACE**

Definición de marcos de referencia



Figure 2: The 'fourth sector'

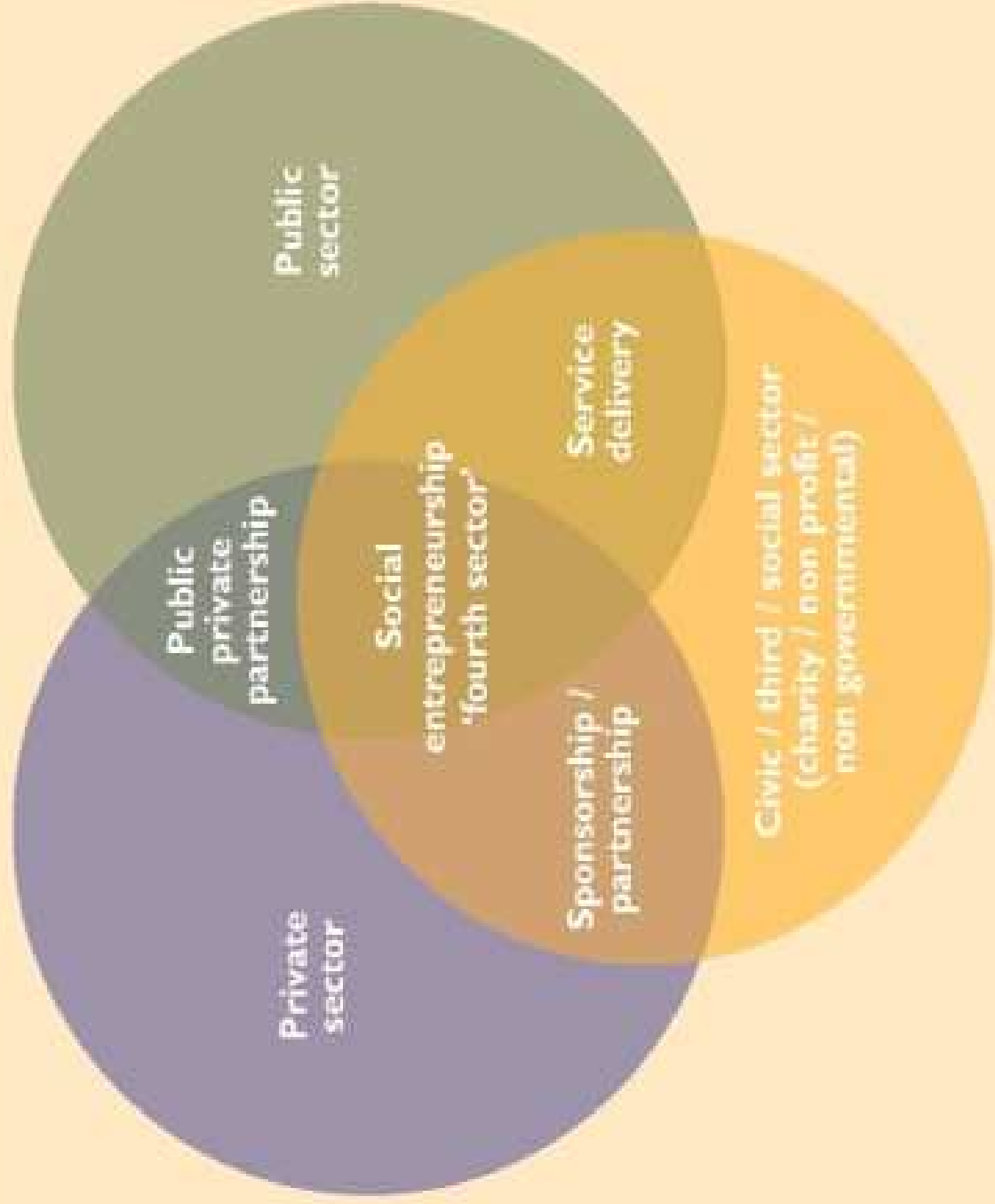

Figure by Tania Ellis, *The New Pioneers*, Wiley 2010.



#emprendimiento social

PROGRAMA PARA EL EMPRENDIMIENTO
Y LA INNOVACIÓN SOCIAL EN EXTREMADURA

[dinámicas
emergentes]

surge de un propósito de generar beneficios



Empresa
convencional
(con ánimo
de lucro)

Empresa
convencional
comprometida
socialmente
(RSE)

Empresa Social
orientada a
beneficio

Empresa Social
Híbrida

Empresa Social
sin ánimo
de lucro

Organizaciones
sin ánimo
de lucro (ONGs)
enfocadas al
mercado

Organizaciones
sin ánimo
de lucro (ONGs)



surge de un propósito de transformación o mejora social/ambiental

Tercer Sector
[juridicamente
consolidado]

genera y redistribuye
retornos sociales y/o
territoriales

Empresa
Pública

Instituciones
Públicas

Sector Público
[juridicamente
consolidado]



ALENTEJO	CENTRO	EXTREMADURA
Empleo e inclusión social economía social - emprendimiento	Forestal - agricultura turismo - mar	Agroalimentación - energías limpias turismo - TIC - salud
Internacionalización - logística flujos de inversiones y de visitantes	Salud - materiales TIC - biotecnologías	Agronomía, biología y ecología
Competencias profesionales innovación - conocimiento	Productividad industrial sostenible	Química, bioquímica y biotecnología
Paisajes naturales - patrimonio estilos de vida - industrias creativas	Eficiencia energética	Ingeniería de software y de computadoras
Sostenibilidad - economía y empleo verde - energías renovables	Innovación rural	Electrónica y automática
Economía de los recursos naturales		Ecodiseño y nuevos materiales
		Calidad de vida - Recursos naturales





UNIÓN EUROPEA
Fondo Europeo de Desarrollo Regional
Iniciativa de Empleo Juvenil
Iniciativa de Empleo Juvenil



Interreg
España - Portugal



efes
Escuela de Emprendimiento
para el fomento del emprendimiento
y economía social con impacto
en la Región Euroace

Matriz EUROACE de Oportunidades para el Emprendimiento Social

BIOtech / ECO <i>Producir con lo biótico</i>	Economía de los recursos naturales, y bio- y eco-tecnologías
CONOCIMIENTO APLICADO / INDUSTRIA <i>Producir con lo abiótico</i>	Agricultura, forestal, agroindustrias, alimentación y agroecología TIC, conocimiento, tecnologías "blandas" y "duras" e innovación rural Energías renovables y otras energías
CUIDADOS <i>Cuidar</i>	Productividad industrial sostenible, logística, y nuevos materiales Turismo Salud
FLUJOS <i>Vivir y compartir</i>	Comunidad, inclusión Estilos de vida, sociedad creativa, patrimonio intangible, internacionalización, calidad de vida

ÁREAS RIS3 DE INTERÉS COMÚN EN EUROACE

TENDENCIAS GLOBALES

- I. Economía ocasional
- II. Digitalización y econ. colaborativa
- III. Tecnologías Financieras
- IV. Pensamiento sistémico
- V. Emprendimiento Precor
- VI. Inversión de Impacto y finanzas éticas
- VII. Innovación social y organizativa
- VIII. Diversidad y migración
- IX. Aumento de las brechas
- X. Sostenibilidad y ciudadanos
- XI. Medición del impacto



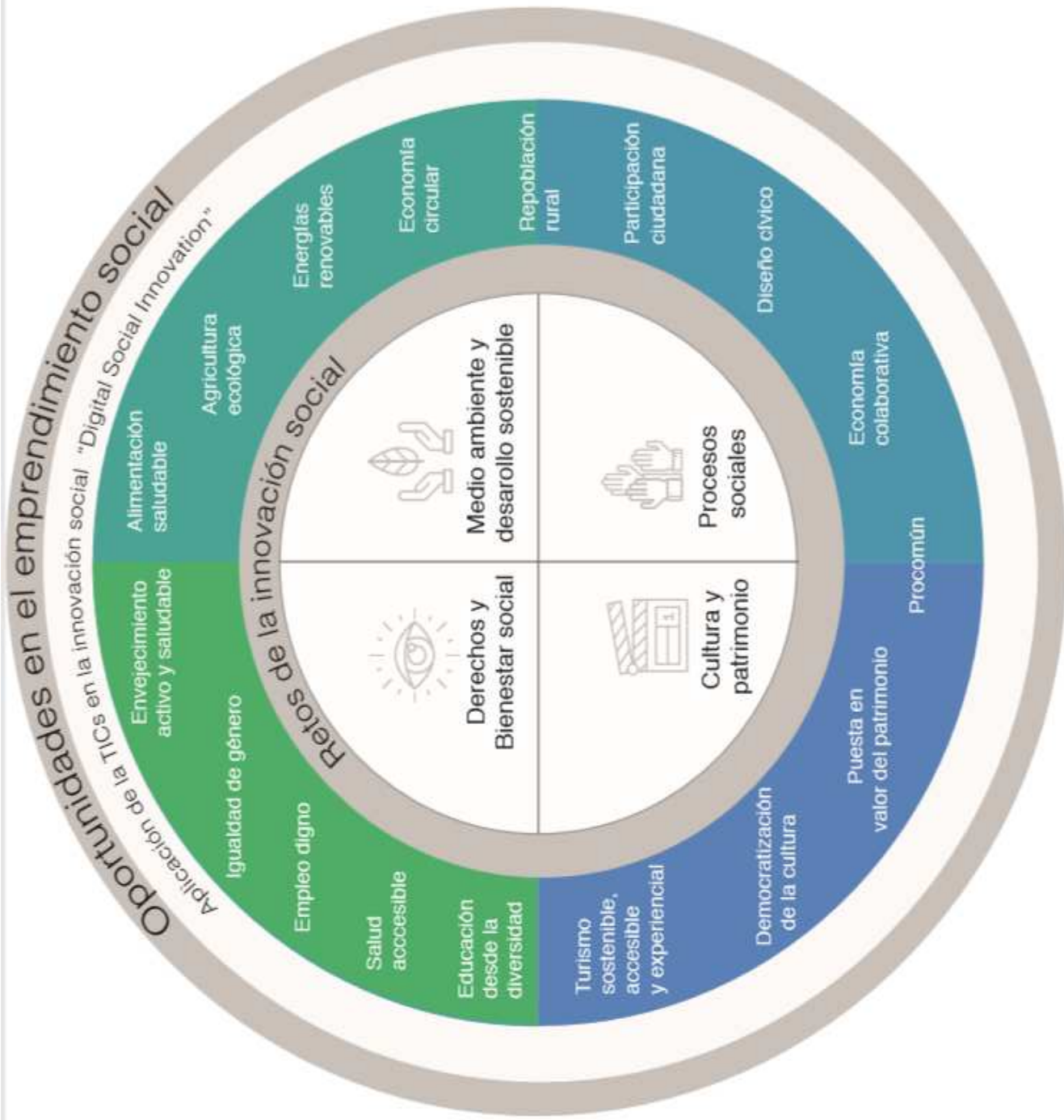



Emprendimiento social: Fomento de nuevos proyectos empresariales a través del diseño de productos, servicios y modelos de negocios innovadores con triple impacto.



Innovación social abierta: Fomento de las estructuras y procesos de colaboración y apoyo para la búsqueda colectiva de soluciones a los retos sociales y ambientales de la eurrregión. Articulación de la comunidad: *Administración, Empresa, Ciudadanía, Academia*



Gobernanza y participación ciudadana:

Fomento de nuevos roles de la ciudadanía y su participación activa en iniciativas innovadoras que buscan transformar la realidad social, a fin de alcanzar una mayor inclusión y reducir las barreras en la toma de decisiones



Servicios y actividades

INCUBACIÓN	ACELERACIÓN	CONSOLIDACIÓN
<ul style="list-style-type: none">-Identificación de retos sociales y ambientales-Búsqueda colectiva de soluciones-Definición participativa de líneas de acción- Fomento de la cultura del emprendimiento social	<ul style="list-style-type: none">-Diseño de nuevos modelos de negocio, productos y servicios con triple impacto-Prototipado de soluciones en forma de productos y servicios	<ul style="list-style-type: none">- Mejora competitiva en los procesos, comunicación, marketing, internacionalización etc.- Fomento del ecosistema de apoyo a la empresa social
<p>¿Quiénes?</p> <ul style="list-style-type: none">- Actores de la economía social- Personas con potencial de emprender socialmente- Ciudadanía en general con diversos perfiles y niveles de experiencia	<p>¿Quiénes?</p> <ul style="list-style-type: none">- Emprendedores sociales	<p>¿Quiénes?</p> <ul style="list-style-type: none">- Empresas sociales
<p>¿Cómo?</p> <ul style="list-style-type: none">- Talleres de co-creación e hibridación- Hackatones, Jams- Charlas inspiradoras	<p>¿Cómo?</p> <ul style="list-style-type: none">- Formación y asesoramiento- Becas de espacio de trabajo (coworking, taller de prototipado, salas de reuniones)	<p>¿Cómo?</p> <ul style="list-style-type: none">- Formación y asesoramiento- Becas de espacio de trabajo (taller de prototipado, salas de reuniones)

La creación y dinamización de la comunidad como elemento transversal en los 3 niveles: eventos, talleres, encuentros de creación, exposición e interacción

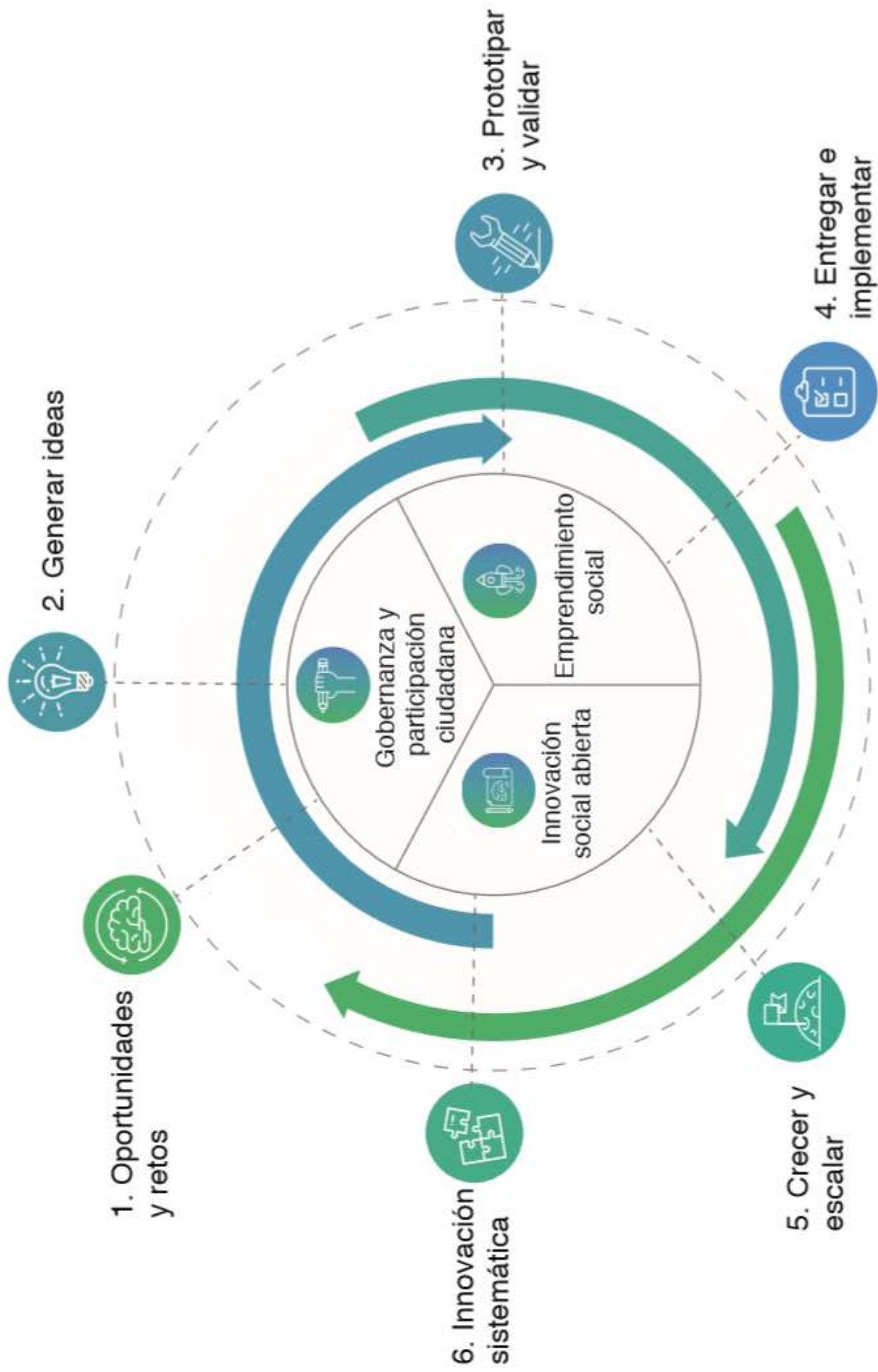



REGIÓN
EUROACE

INICIATIVAS DE
EMPRENDIMIENTO
SOCIAL



FASE 0

REITOS Y
MARCOS ESTRATÉGICOS
TERRITORIALES

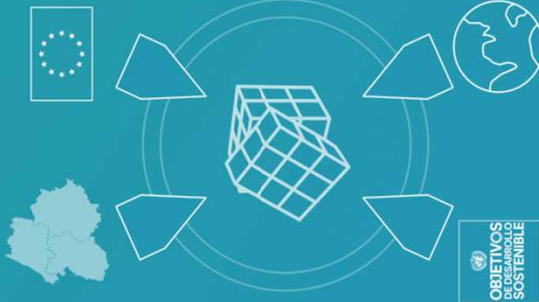

TENDENCIAS Y
MARCOS ESTRATÉGICOS
GLOBALES

DEFINICIÓN
DE RETOS
ESTRATÉGICOS

FASE 1

IDEATHON

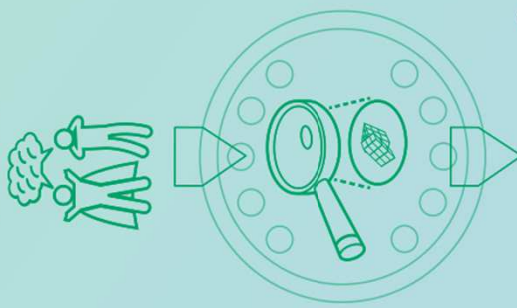

IDEATHON
&
OPEN CALL

FASE 2

DEL RETO A LA
SOLUCIÓN



ESTRUCTURA
MINIMA VIABLE

CAPACITACIÓN
EMPRENDIMIENTO
SOCIAL

FASE 3



PLAN DE
EMPRESA
SOCIAL



Interreg
España - Portugal

Fundo Europeu de Desenvolvimento Regional
Fondo Europeo de Desarrollo Regional



UNIÓN EUROPEA
UNION EUROPEEN
UNION EUROPEAN



Ecosistema transfronterizo
para el fomento del emprendimiento
y economía social con impacto
en la Región Euroace

inex
instituto de la mujer
de **extremadura**



FUNDECYTPTCTEX
la espacio para mujer



ADRAL
Agência de Desenvolvimento
Regional do Alentejo

**FUNDAÇÃO
EUCÉNIO
DE ALMEIDA**



Fundação para o Empreendedorismo,
Emprego e Inovação em Comunidades
FEIDEX

JUNTA DE EXTREMADURA

