



# Ecosistema transfronterizo para el fomento del emprendimiento y economía social con impacto en la Región Euroace

**TALLER DE RETOS Y OPORTUNIDADES DEL  
EMPREDIMIENTO SOCIAL.  
CONTEXTUALIZACIÓN DEL PROYECTO Y LOS  
RETOS SOCIALES**

Badajoz 16/05/2018



## PROYECTO EFES ECOSISTEMA TRANSFRONTERIZO PARA EL FOMENTO DEL EMPRENDIMIENTO Y LA ECONOMÍA SOCIAL CON IMPACTO EN LA REGIÓN EUROACE

EFES es un proyecto para el fomento e impulso del emprendimiento y la economía social con impacto en la región Euroace.

Este proyecto está cofinanciado por el Fondo Europeo de Desarrollo Regional (FEDER) a través del Programa INTERREG ESPAÑA – PORTUGAL (POCTEP) 2014-2020.

### OBJETIVOS

---



Fomentar la creación de nuevos proyectos, empresas y empleos sostenibles.



Favorecer la cooperación entre los agentes involucrados en el territorio.



Impulsar modelos de negocio innovadores de alto impacto social.



Facilitar el acceso a la financiación a través de instrumentos financieros específicos.

## SOCIOS DEL PROYECTO



## JUNTA DE EXTREMADURA



# PROYECTO EFES

## DESTINATARIOS:

- Emprendedores sociales
- Empresas sociales.
- Empresas tradicionales, con inquietudes de ámbito social o medioambiental.
- Entidades del tercer sector.
- Empresas de la economía social.
- Organizaciones o entidades que impulsan el emprendimiento y la economía social



## PROYECTO EFES

### PRINCIPALES ACTIVIDADES



FOMENTO DEL  
EMPRENDIMIENTO SOCIAL  
Y LA ECONOMÍA SOCIAL



LABORATORIO  
TRANSFRONTERIZO DE  
INNOVACIÓN Y  
EMPRENDIMIENTO SOCIAL



FOMENTO DE LA  
INTERCOOPERACIÓN  
ENTRE EMPRENDEDORES  
Y EMPRESAS SOCIALES



INSTRUMENTOS DE  
FINANCIACIÓN DEL  
EMPRENDIMIENTO Y  
LA ECONOMÍA SOCIAL





## FOMENTO DEL EMPREDIMIENTO SOCIAL Y LA ECONOMÍA SOCIAL

### ¿Cómo?

- **ESTUDIOS DE OPORTUNIDADES Y SECTORES CLAVE:** Identificación de sectores estratégicos y **oportunidades de negocio** como respuesta a los retos sociales, económicos y ambientales de la eurorregión.
- **RED DE AGENTES TRANSFRONTERIZA:** Creación de un ecosistema transfronterizo de agentes claves para el desarrollo del emprendimiento social y las fórmulas de la economía social.
- **JORNADAS:** Sensibilización en emprendimiento social y la economía social en el territorio EUROACE.



## SENSIBILIZAR Y DIFUNDIR EL EMPRENDIMIENTO Y ECONOMÍA SOCIAL

**JORNADAS:** para dar el conocer el proyecto y sensibilizar sobre las **oportunidades de negocio de los retos sociales y medioambientales identificados.**

**MOOCS** o formación online sobre emprendimiento, empresa y economía social:

- Cómo poner en marcha tu proyecto de emprendimiento social
- Creación y gestión de empresas sociales





## LABORATORIO TRANSFRONTERIZO DE INNOVACIÓN Y EMPREDIMIENTO SOCIAL

### ¿QUÉ ES?

**Conjunto de acciones para la capacitación, acompañamiento, tutorización, generación de herramientas y recursos** especializados para la puesta en marcha de iniciativas de emprendimiento social en el área transfronteriza Extremadura y Alentejo.







**Interreg**  
España - Portugal

Fondo Europeo de Desarrollo Regional  
Fundo Europeu de Desenvolvimento Regional



UNIÓN EUROPEA  
UNIO EUROPEA



Ecosistema transfronterizo  
para el fomento del emprendimiento  
y economía social con impacto  
en la Región Euroace

Identificación de retos sociales y ambientales  
Búsqueda colectiva de soluciones  
Definición participativa de líneas de acción  
Fomento de la cultura del emprendimiento socia. Impulso al ecosistema de apoyo a la empresa social

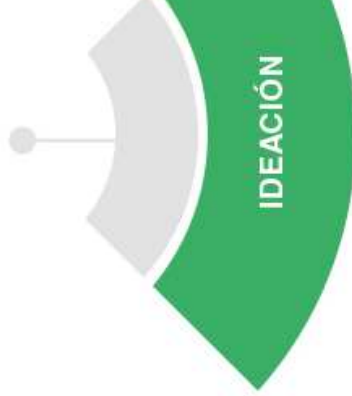

Lanzamiento de nuevos productos y servicios con impacto al mercado

Mejora competitiva en los procesos, comunicación, marketing, internacionalización, etc, de las empresas sociales

Consolidación del proyecto y apoyo de la comunidad de soporte



Diseño de nuevos modelos de negocio, productos y servicios con triple impacto

Prototipado de soluciones en forma de productos y servicios

Desarrollo de capacidades emprendedoras transformadoras





EFES va a **identificar y estructurar los retos** los cuales se enfrenta el emprendimiento social en estas dos regiones y **crear una metodología para orientar y acompañar las mejores soluciones que realicen los emprendedores sociales.**

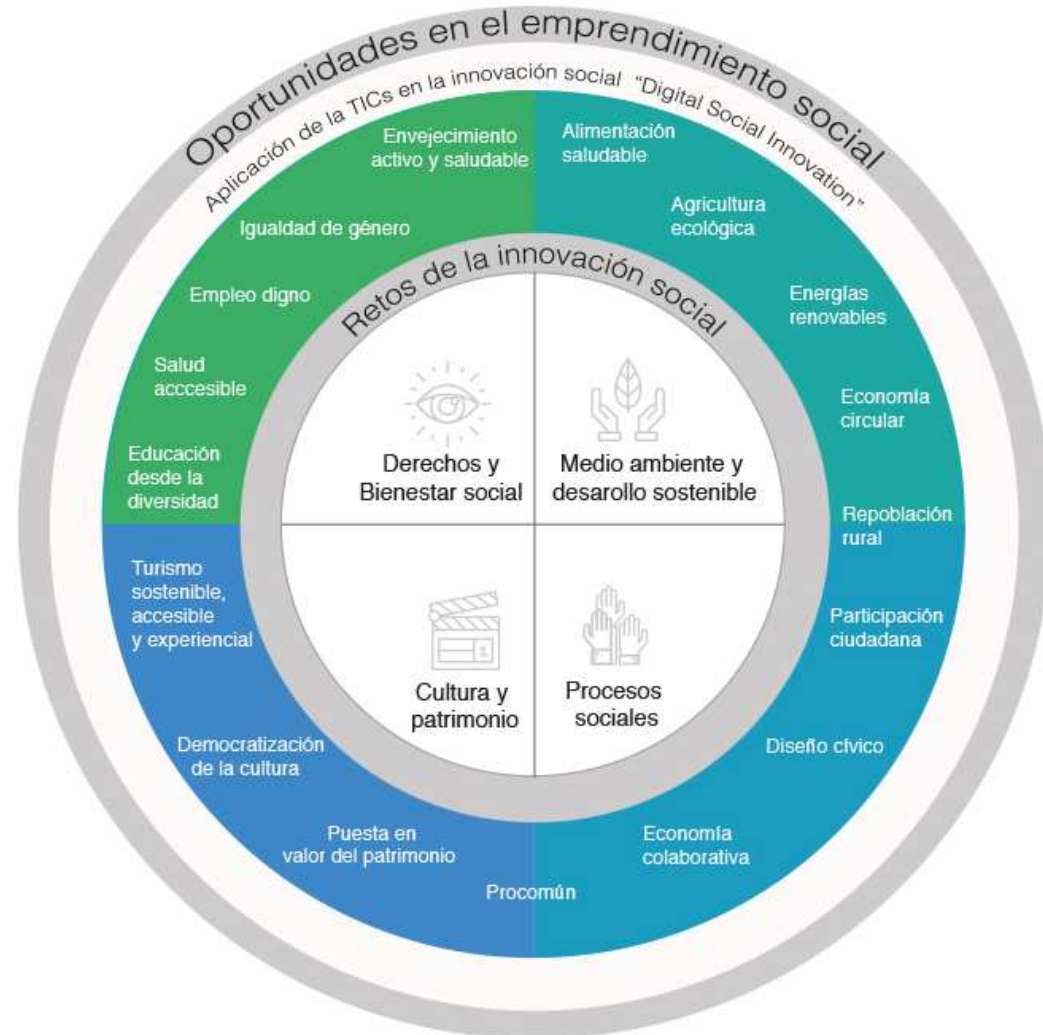

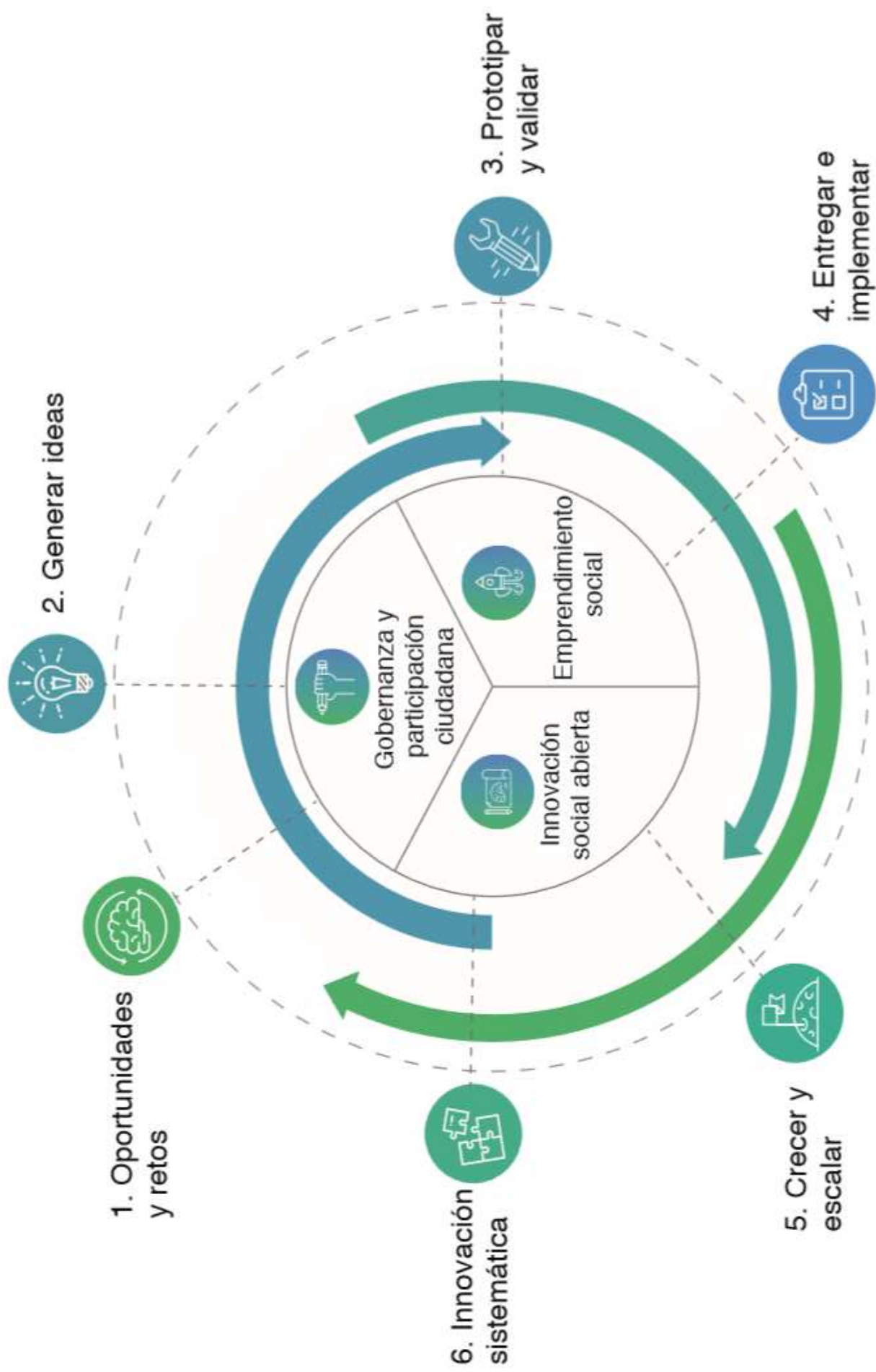

## EMPRENDIMIENTO SOCIAL – RETO SOCIAL



Las regiones de Extremadura y el Alentejo no son ajenas a dichos retos, aunque hay que incidir en que las características específicas de ambas regiones ofrecen unas fortalezas y debilidades particulares para el afrontamiento de los retos.



## RETOS SOCIALES

Nos encontramos ante dos regiones extensas y poco pobladas; con una población rural muy importante y sin áreas metropolitanas de importancia; una población envejecida y con niveles de renta sensiblemente inferiores a sus respectivas medias europeas.

Despoblamiento	Densidad población	Extremadura	España	Alentejo	Nacional
	Hab/km2	26	92	19	116
Envejecimiento	Índice envejecimiento	2007	2017	2016	2016
	Extremadura	116 %	134 %	Alentejo Central	186,8 (AMU)
Salud	Gasto por habitante	2007	2017	2016	2016
	Extremadura	1.349,29 €	1.453,16 €	Portugal	1.011,7 €
Ruralidad	Población vive en municipios de menos de 10.000 hab		2016		Porcentaje total
	Extremadura		666.763 habitantes		61 %
Desempleo	% desempleados	Extremadura	Nacional	Alentejo	Nacional
		24,76	16,38	12,2	11,2
Emigración	Pérdida población	Extremadura	Alentejo	Alentejo	
	2016	4.990	Tasa crecimiento población	-0,16 %	
Dependencia	Nº personas beneficiarias		2017		% sobre na
	Extremadura		26.610		2,36

## RETOS MEDIOAMBIENTALES

**Patrimonio natural:** Más de 1/3 de la superficie de Extremadura está protegido por algún tipo de declaración de protección natural. En el caso de Alentejo, el 7% de su superficie son espacios naturales protegidos.

**Agua y su gestión:** El 25% del total de capacidad de los embalses de España, se abastece por embalses de la región de Extremadura. En Alentejo, solo el embalse de **Alqueva** (el mayor de Europa cuenta con una capacidad de más de 4.100 hm<sup>3</sup>).

**Energías limpias:** En Extremadura se produjo el 8% del total de energía producida en España, consume en torno a un 30% de la energía que produce, el 28% del total de la producción de energía en Extremadura tenía un origen renovable. Alentejo es responsable de la producción del 7% de las renovables a escala nacional.

**Nuevas fuentes de energía:** La capacidad de producción de biomasa en Extremadura se calcula en más de 4 millones de toneladas, en la actualidad la producción, se sitúa en un 10% de esa cantidad.

## RETOS ECONOMÍA

**Tejido empresarial y productividad: peso destacable del sector agrario, representa un 7,4% del VAB de la región, mientras que el industrial, es el 12,8% (2016).**

Un **54,12%** de las empresas no cuentan con asalariados.

**Economía social: Empresas de Economía Social en Extremadura, había registradas un total de 901** sociedades, de las cuales el 69,4% fueron cooperativas.

**El índice de consumo de la región respecto al total nacional es del 2,10%**, Extremadura representa el 2,33% de la población española, Madrid representa el 13,88% de la población nacional pero su índice de consumo es del 18,50%.

**Capital social: Las regiones con un mayor capital social presentan cifras de desarrollo social, económico y político más elevadas.** Extremadura se sitúa en las ultimas posiciones a nivel nacional.

Transferencia de conocimiento para la **innovación: La media nacional la intensidad de la innovación del** total de empresas españolas es de 0,89 mientras que en Extremadura esa cifra es de 0,32.

## RETOS TECNOLOGÍA

**Tic's y ruralidad: Smart rural, la tecnología fortalece la creación de valor en la sociedad rural,** La apuesta tecnológica es crucial, ya que la tecnología crea mayores oportunidades de servicio, mejorando la eficiencia de los actuales (y sus costes) y desarrollando nuevos, permitiendo recortar progresivamente la tradicional distancia con respecto a la población urbana.

**Alfabetización tecnológica: La región de Extremadura tiene activos planes de alfabetización** tecnológica para todos los grupos poblacionales, pero aún estamos por detrás en uso de ordenador, internet y su frecuencia de uso.

**Infraestructuras y equipamiento Tic: Uso generalizado de ordenadores,** cobertura aceptable de banda ancha, la velocidad no es tan positiva, en cuanto a los hogares estamos en la media nacional.

**Productos y servicios tecnológicos: Uso de BigData marginal, se utilizan los medios digitales,** internet y las redes sociales a nivel empresarial, el uso de internet por parte de los ciudadanos es menor, sobre todo para el comercio electrónico y la formación.

**Otros retos en los que avanzar serían: Las Smart cities, Industria 4.0, ciudadanos conectados y la administración digital.**



## RETOS POLÍTICOS

**Participación ciudadana:** Solo un **3,6%** de población adulta participa en actividades de carácter político y un **12,8%** en actividades de carácter voluntario.

**Seguridad:** La región de Extremadura volvió a ser en la comunidad autónoma más segura de España durante el año 2017 con un índice de tasa criminalidad del 24,3%.

**Administración electrónica:** Extremadura se encuentra a una importante distancia, en el uso de la administración electrónica, de otras comunidades autónomas españolas. Sirva de muestra como el la Comunidad de Extremadura solamente el 9% de los procedimientos pueden iniciarse electrónicamente . **En Alentejo, el 91% de las Cámaras Municipales tienen sus tramites disponibles en internet.**

**Otros restos en los que avanzar:** Innovación abierta en procesos de innovación ciudadana y la evaluación del impacto de políticas públicas.



**Interreg**  
España - Portugal

Fondo Europeo de Desarrollo Regional  
Fundo Europeu de Desenvolvimento Regional



Ecosistema transfronterizo  
para el fomento del emprendimiento  
y economía social con impacto  
en la Región Euroace



✉ [proyectos@efes.es](mailto:proyectos@efes.es) | 📞 924 004 450 / 924 005 572



¿Qué es? ▾ Ecosistema ▾ Laboratorio ▾ Formación y Recursos ▾ Agenda



🇵🇹 Português 🇪🇸 Español



## NUESTRO OBJETIVO ES POTENCIAR E IMPULSAR EL EMPRENDIMIENTO Y LA ECONOMÍA SOCIAL EN EL TERRITORIO EUROACE

IMPULSA ENTORNOS COLABORATIVOS Y DE COOPERACIÓN PARA LA CREACIÓN Y CONSOLIDACIÓN DE MODELOS DE NEGOCIO QUE GENEREN TRANSFORMACIÓN E IMPACTO SOCIAL Y EMPLEO DE CALIDAD. E IDENTIFICAR Y DESARROLLAR NUEVAS HERRAMIENTAS DE FINANCIACIÓN DE APOYO A LA ECONOMÍA SOCIAL.



### Laboratorio

Laboratorio Transfronterizo de  
Emprendimiento e Innovación



### Ecosistema

Instituciones y recursos del  
emprendimiento social en la EUROACE



### Jornadas & Networking

Mantente informado sobre las jornadas  
y networking que estamos preparando

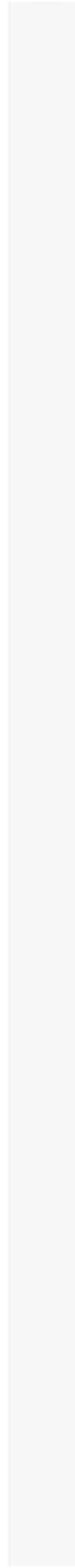



**Interreg**  
España - Portugal

Fundo Europeu de Desenvolvimento Regional  
Fondo Europeo de Desarrollo Regional



UNIÓN EUROPEA  
UNION EUROPEEN  
UNION EUROPEAN



Ecosistema transfronterizo  
para el fomento del emprendimiento  
y economía social con impacto  
en la Región Euroace

**inex**  
instituto de la mujer  
de **extremadura**

**FUNDECYTPTCTEX**  
la espacio para mujer



**FUNDAÇÃO  
EUCÉNIO  
DE ALMEIDA**



Fundação para o Empreendedorismo,  
Emprego e Inovação em Comunidades  
**FEIDEX**

**JUNTA DE EXTREMADURA**

