



Ecosistema transfronterizo para el fomento del emprendimiento y economía social con impacto en la Región Euroace

JORNADA DE PRESENTACIÓN.

Mérida 05/04/2018



PROYECTO EFES ECOSISTEMA TRANSFRONTERIZO PARA EL FOMENTO DEL EMPRENDIMIENTO Y LA ECONOMÍA SOCIAL CON IMPACTO EN LA REGIÓN EUROACE

EFES es un proyecto para el fomento e impulso del emprendimiento y la economía social con impacto en la región Euroace.

Este proyecto está cofinanciado por el Fondo Europeo de Desarrollo Regional (FEDER) a través del Programa INTERREG ESPAÑA – PORTUGAL (POCTEP) 2014-2020.

OBJETIVOS



Fomentar la creación de nuevos proyectos, empresas y empleos sostenibles.



Favorecer la cooperación entre los agentes involucrados en el territorio.



Impulsar modelos de negocio innovadores de alto impacto social.



Facilitar el acceso a la financiación a través de instrumentos financieros específicos.

SOCIOS DEL PROYECTO



Ecosistema transfronterizo
para el fomento del emprendimiento
y economía social con impacto
en la Región Euroace



JUNTA DE EXTREMADURA



PROYECTO EFES

DESTINATARIOS:

- Emprendedores sociales
- Empresas sociales.
- Empresas tradicionales, con inquietudes de ámbito social o medioambiental.
- Entidades del tercer sector.
- Empresas de la economía social.
- Organizaciones o entidades que impulsan el emprendimiento y la economía social



PROYECTO EFES

PRINCIPALES ACTIVIDADES



FOMENTO DEL
EMPRENDIMIENTO SOCIAL
Y LA ECONOMÍA SOCIAL



LABORATORIO
TRANSFRONTERIZO DE
INNOVACIÓN Y
EMPRENDIMIENTO SOCIAL



FOMENTO DE LA
INTERCOOPERACIÓN
ENTRE EMPRENDEDORES
Y EMPRESAS SOCIALES



INSTRUMENTOS DE
FINANCIACIÓN DEL
EMPRENDIMIENTO Y
LA ECONOMÍA SOCIAL





FOMENTO DEL EMPREDIMIENTO SOCIAL Y LA ECONOMÍA SOCIAL

¿Cómo?

- **ESTUDIOS DE OPORTUNIDADES Y SECTORES CLAVE:** Identificación de sectores estratégicos y **oportunidades de negocio** como respuesta a los retos sociales, económicos y ambientales de la eurorregión.
- **RED DE AGENTES TRANSFRONTERIZA:** Creación de un ecosistema transfronterizo de agentes claves para el desarrollo del emprendimiento social y las fórmulas de la economía social.
- **JORNADAS:** Sensibilización en emprendimiento social y la economía social en el territorio EUROACE.

FOMENTO DEL EMPRENDIMIENTO SOCIAL Y LA ECONOMÍA SOCIAL

EFES va a **identificar y estructurar los retos** los cuales se enfrenta el emprendimiento social en estas dos regiones y **crear una metodología para orientar y acompañar las mejores soluciones que realicen los emprendedores sociales.**

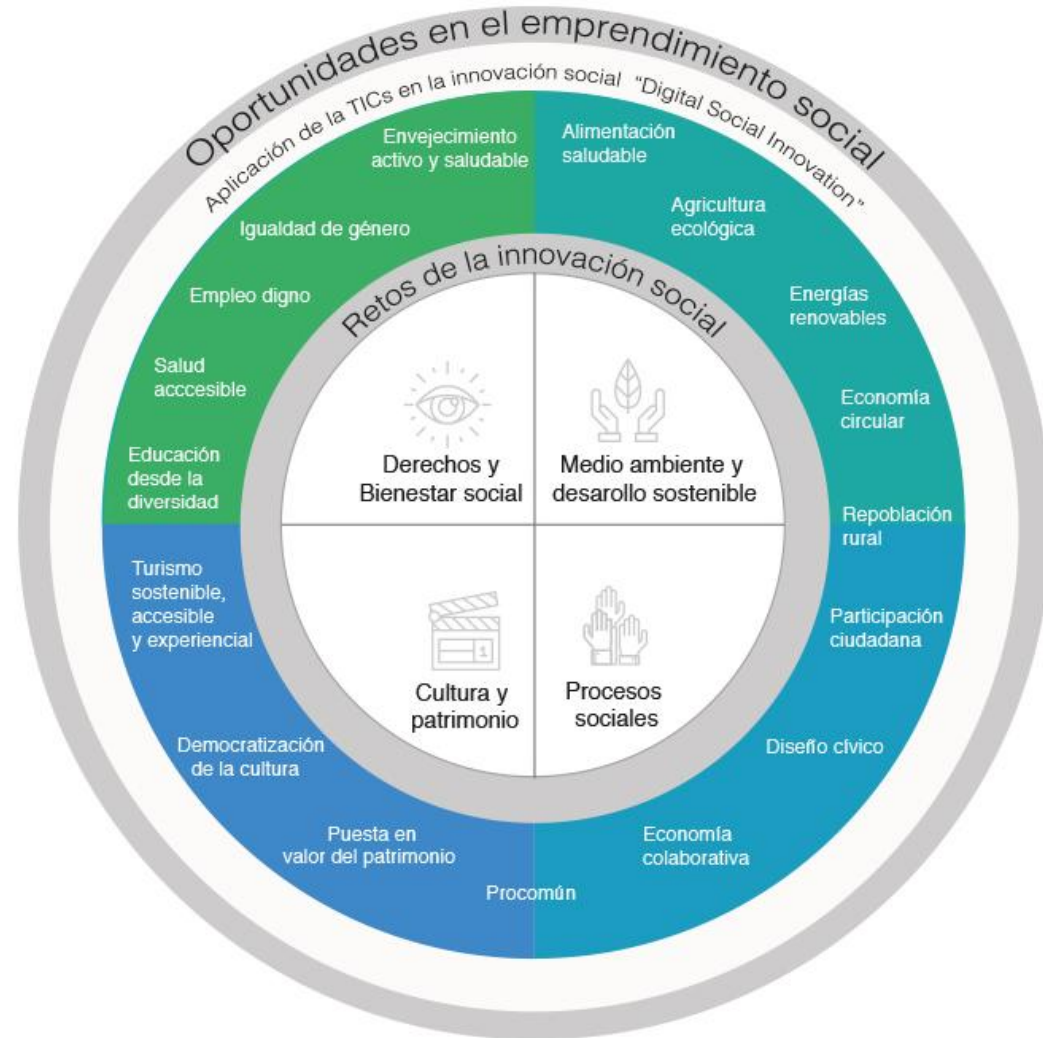



SENSIBILIZAR Y DIFUNDIR EL EMPRENDIMIENTO Y ECONOMÍA SOCIAL

JORNADAS: para dar el conocer el proyecto y sensibilizar sobre las **oportunidades de negocio de los retos sociales y medioambientales identificados.**

MOOCS o formación online sobre emprendimiento, empresa y economía social:

- Emprendimiento social como oportunidad de negocio estratégica
- Cómo poner en marcha tu proyecto de emprendimiento social
- Creación y gestión de empresas sociales
- Financiación de proyectos de emprendimiento social y empresas sociales





LABORATORIO TRANSFRONTERIZO DE INNOVACIÓN Y EMPREDIMIENTO SOCIAL

¿QUÉ ES?

Conjunto de acciones para la capacitación, acompañamiento, tutorización, generación de herramientas y recursos especializados para la puesta en marcha de iniciativas de emprendimiento social en el área transfronteriza Extremadura y Alentejo.



Identificación de retos sociales y ambientales

Búsqueda colectiva de soluciones

Definición participativa de líneas de acción

Fomento de la cultura del emprendimiento social. Impulso al ecosistema de apoyo a la empresa social

Lanzamiento de nuevos productos y servicios con impacto al mercado

Mejora competitiva en los procesos, comunicación, marketing, internacionalización, etc, de las empresas sociales

Consolidación del proyecto y apoyo de la comunidad de soporte



Diseño de nuevos modelos de negocio, productos y servicios con triple impacto

Prototipado de soluciones en forma de productos y servicios

Desarrollo de capacidades emprendedoras transformadoras



¿Qué es el Laboratorio Transfronterizo de Innovación y Emprendimiento Social?

Un espacio para...



Conectar con personas con diferentes perfiles y niveles de experiencia



Inspirarse. Llenarse de nuevas ideas y prácticas de trabajo a través de la participación en una comunidad creativa y la asistencia a talleres y eventos



Co-crear. Para pasar del tener ideas a hacer realidad las ideas, basados en la cultura del prototipado, la experimentación y el “hacer juntos”



Crecer. Consolidar los proyectos y las empresas de la nueva economía social, y fomentar un ecosistema de la innovación social potente en el euroterritorio



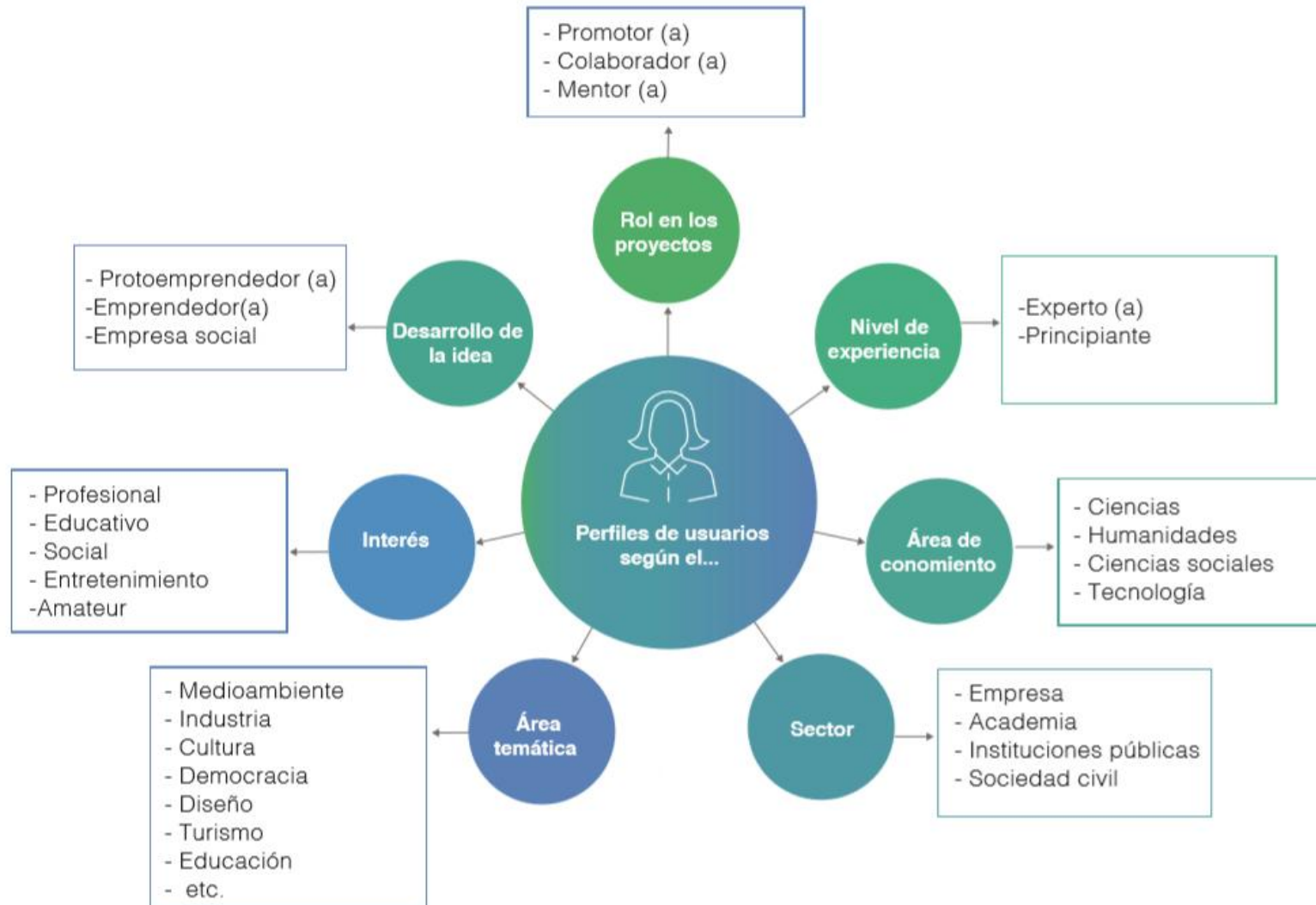

Líneas de acción



Emprendimiento social: Fomento de nuevos proyectos empresariales a través del diseño de productos, servicios y modelos de negocios innovadores con triple impacto.



Innovación social abierta: Fomento de las estructuras y procesos de colaboración y apoyo para la búsqueda colectiva de soluciones a los retos sociales y ambientales de la eurorregión. Articulación de la comunidad: *Administración, Empresa, Ciudadanía, Academia*



Gobernanza y participación ciudadana: Fomento de nuevos roles de la ciudadanía y su participación activa en iniciativas innovadoras que buscan transformar la realidad social, a fin de alcanzar una mayor inclusión y reducir las barreras en la toma de decisiones



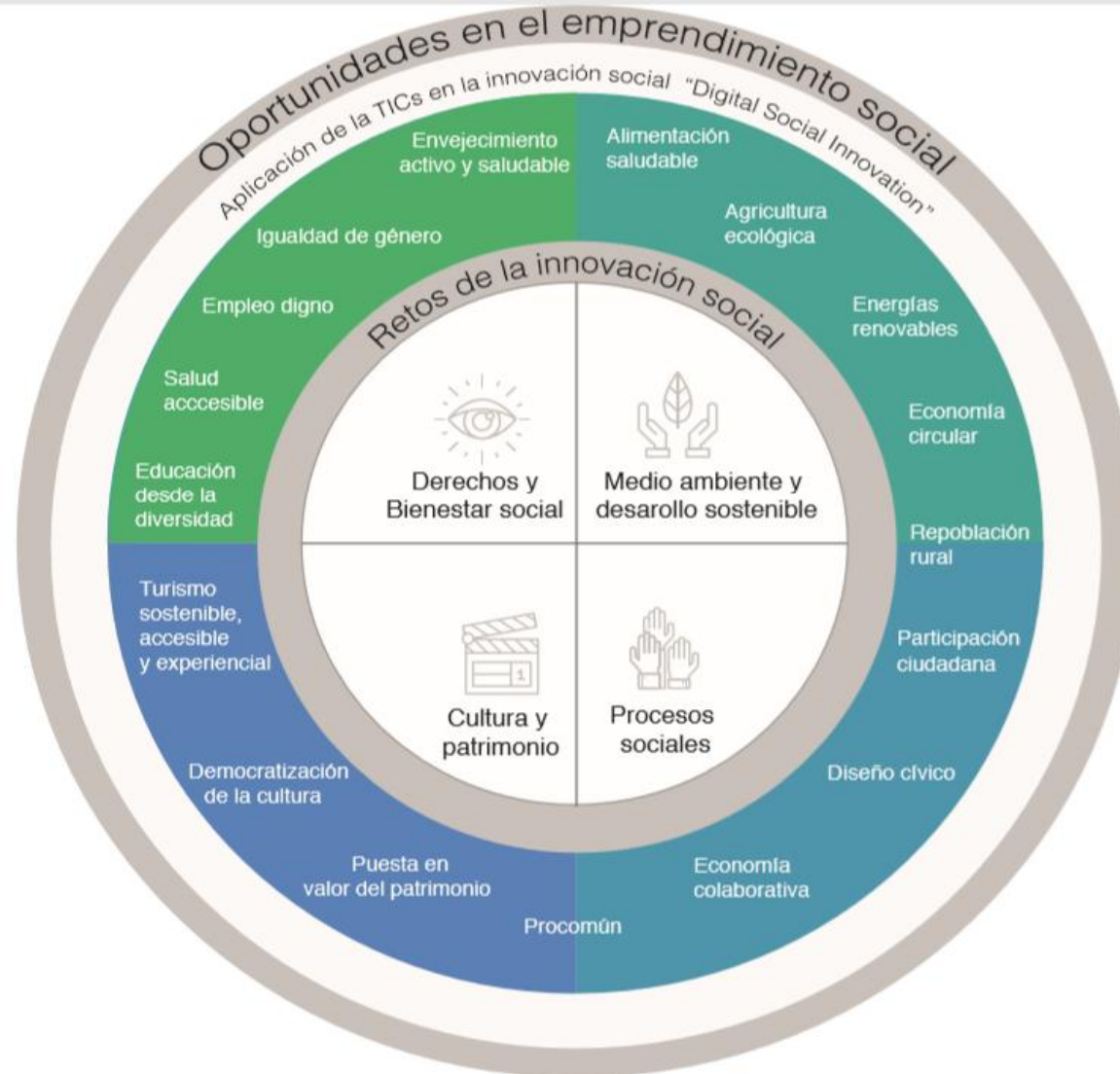

Servicios y actividades

INCUBACIÓN	ACELERACIÓN	CONSOLIDACIÓN
<ul style="list-style-type: none">-Identificación de retos sociales y ambientales-Búsqueda colectiva de soluciones-Definición participativa de líneas de acción- Fomento de la cultura del emprendimiento social	<ul style="list-style-type: none">-Diseño de nuevos modelos de negocio, productos y servicios con triple impacto-Prototipado de soluciones en forma de productos y servicios	<ul style="list-style-type: none">- Mejora competitiva en los procesos, comunicación, marketing, internacionalización etc.- Fomento del ecosistema de apoyo a la empresa social
<p>¿Quiénes?</p> <ul style="list-style-type: none">- Actores de la economía social- Personas con potencial de emprender socialmente- Ciudadanía en general con diversos perfiles y niveles de experiencia	<p>¿Quiénes?</p> <ul style="list-style-type: none">- Emprendedores sociales	<p>¿Quiénes?</p> <ul style="list-style-type: none">- Empresas sociales
<p>¿Cómo?</p> <ul style="list-style-type: none">- Talleres de co-creación e hibridación- Hackatones, Jams- Charlas inspiradoras	<p>¿Cómo?</p> <ul style="list-style-type: none">- Formación y asesoramiento- Becas de espacio de trabajo (coworking, taller de prototipado, salas de reuniones)	<p>¿Cómo?</p> <ul style="list-style-type: none">- Formación y asesoramiento- Becas de espacio de trabajo (taller de prototipado, salas de reuniones)

La creación y dinamización de la comunidad como elemento transversal en los 3 niveles: eventos, talleres, encuentros de creación, exposición e interacción

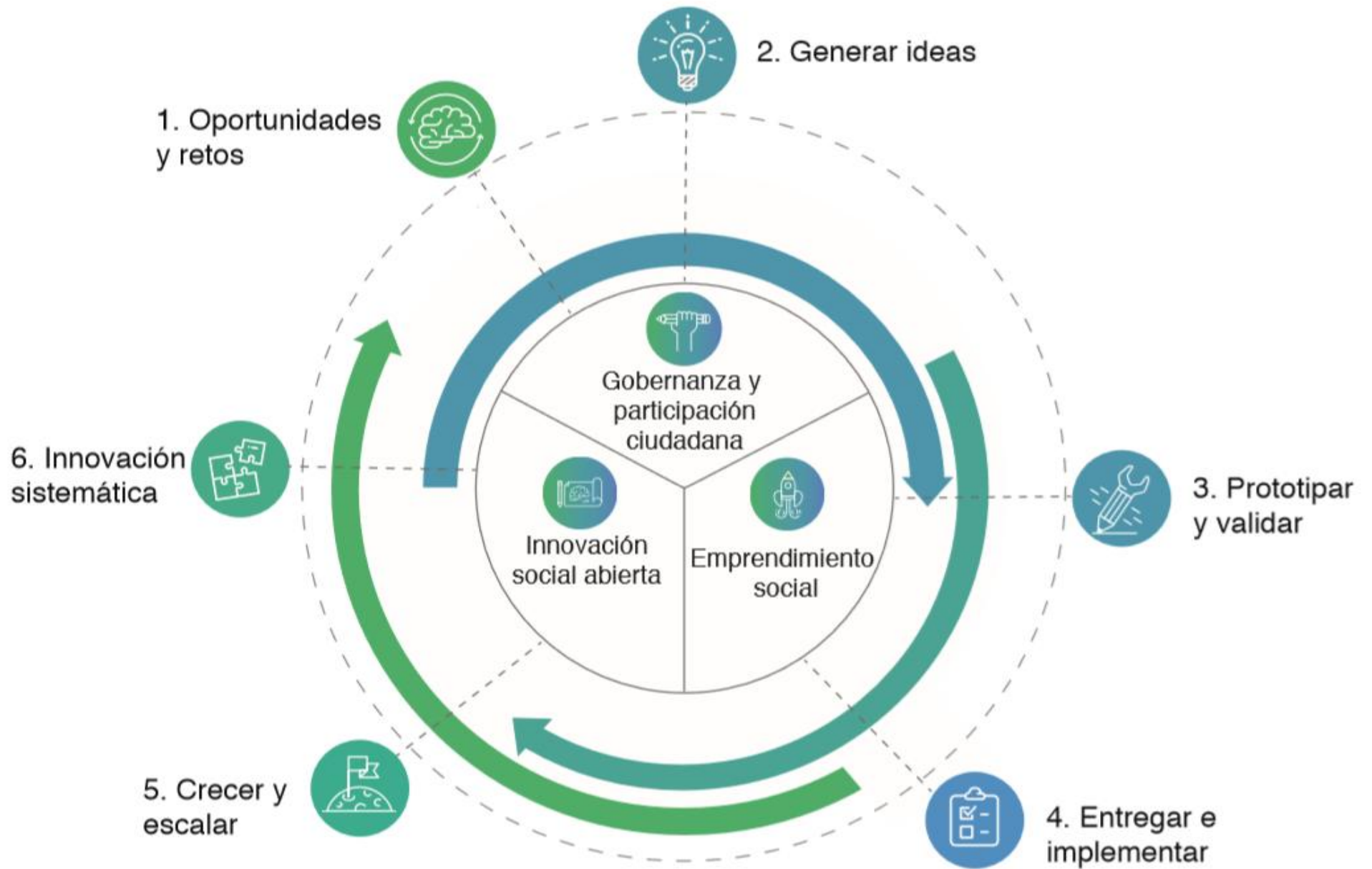

FASE 0

RETOS Y MARCOS ESTRATÉGICOS TERRITORIALES

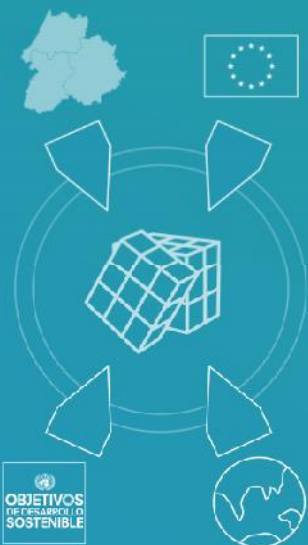

TENDENCIAS Y MARCOS ESTRATÉGICOS GLOBALES

DEFINICIÓN DE RETOS ESTRATÉGICOS

FASE 1

IDEATHON



OPEN CALL

IDEATHON & OPEN CALL

FASE 2

DEL RETO A LA SOLUCIÓN



ESTRUCTURA MÍNIMA VIABLE

CAPACITACIÓN EMPRENDIMIENTO SOCIAL

FASE 3



PLAN DE EMPRESA SOCIAL

FASE 1 IDEATHON & OPEN CALL



IDEATHON



TEJIDO
EMPREENDEDOR

EXPERTISE
TEMÁTICA



ALINEAMIENTO IDEAS & RETOS



OPEN CALL



★ —
★ —
★ —
LÍNEAS
ESTRÉGICAS

FASE 2

CAPACITACIÓN EMPRENDIMIENTO SOCIAL



PROTOTIPADO BÁSICO
PRODUCTO/SERVICIO



MODELO DE
ACTIVIDAD

CADENA SOCIAL
DE VALOR



DEL RETO A LA
SOLUCIÓN

ACELERADORA
(SESIONES DE DE TRABAJO)

ESTRUCTURA
MÍNIMA VIABLE





Laboratorio

Laboratorio Transfronterizo de
Emprendimiento e Innovación



Ecosistema

Instituciones y recursos del
emprendimiento social en la EUROACE



Jornadas & Networking

Mantente informado sobre las jornadas
y networking que estamos preparando





Ecosistema transfronterizo
para el fomento del emprendimiento
y economía social con impacto
en la Región Euroace



JUNTA DE EXTREMADURA

